

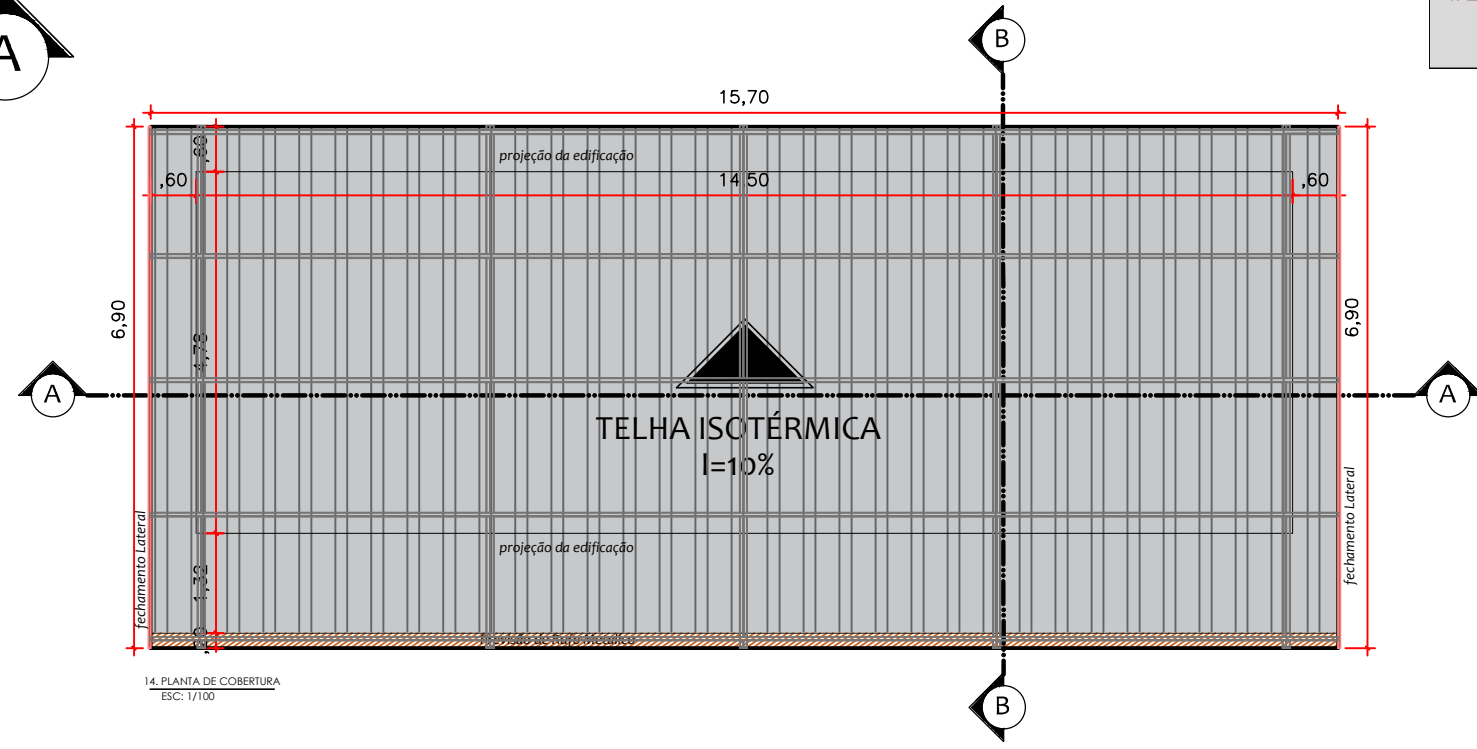

LEGENDA	
	Desnível Rampado
	Indicação do Início da Paginação do Piso Piso Granilite 1,00x1,00m
	Calçada h: 0,05cm Concreto Desempenado
	Alvenaria Convencional 9x9x19cm Esp: 15cm



LEGENDA	
	Telha Isotermica i=10%
	Rufa Metálico

				Escola: Vestibário Padrão							
				Cidade:							
				Autor do Projeto:		Marieli de Jesus Moreno					
QUADRO DE ESQUADRIAS - NOVAS											
TIPO		DIMENSÕES		PEITORIL	QUANT	ÁREA DO VÃO (UNID)	ÁREA TOTAL DO VÃO	VERGAS (+60cm)	MODELO/ TIPO	MATERIAL	LOCAL
		LARGURA	ALTURA								
PORTAS	P1	1,00	3,10		2,00	3,1	4,20	1,50	ABRIR/ 1F	METÁLICA	VESTIÁRIOS PCD COM BARRA DE APOIO
	P2	1,00	3,10		3,00	3,1	6,30	1,50	ABRIR/ 1F	METÁLICA	VESTIÁRIOS FEM E MAS/ DEPOSITO
	P3	0,80	1,70	0,15	10,00	1,35	13,50		ABRIR/ 1F	ALUMINIO	BOX DOS VESTIARIOS FEM E MAS
						15,00		24,10			
TIPO		DIMENSÕES		PEITORIL	QUANT	ÁREA DO VÃO (UNID)	ÁREA TOTAL DO VÃO	CONTRAVERGAS (+60cm)	MODELO/ TIPO	MATERIAL	LOCAL
		LARGURA	ALTURA								
ELEMENTO VAZADO	EL1	2,40	0,40	2,00	2,00	0,96	1,92	3,00	COBOÇÓ	CONCRETO	VESTIÁRIOS FEM E MAS
	EL2	1,20	0,40	2,00	2,00	0,48	0,96	1,80			VESTIÁRIOS PCD FEM E MAS
	EL3	3,60	0,40	2,00	2,00	1,44	2,88	4,20			VESTIÁRIOS FEM E MAS
	EL4	0,80	0,40	2,00	1,00	0,32	0,32	1,40			DEPOSITO DE EQUIPAMENTOS ESPORTIVOS

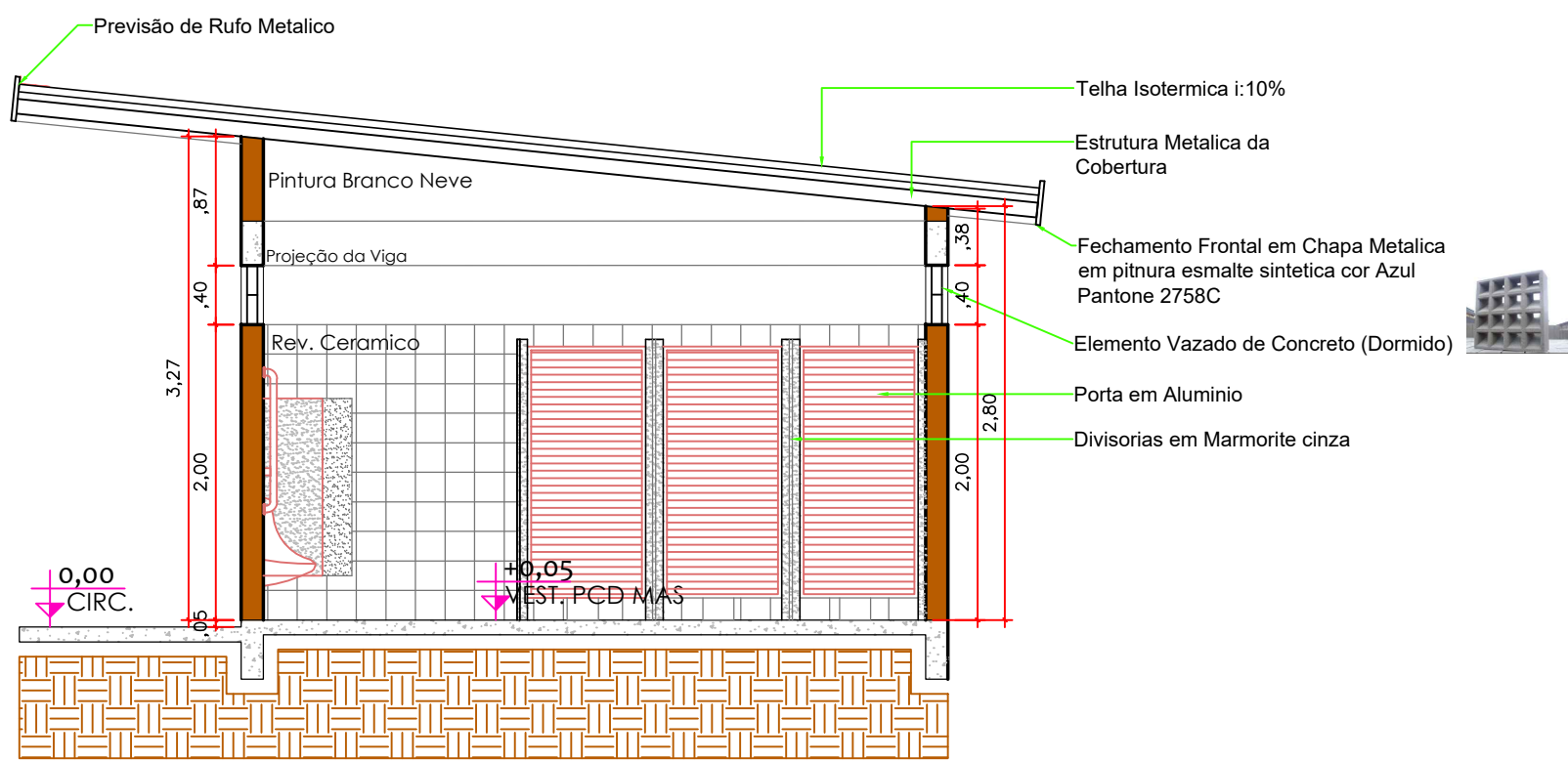
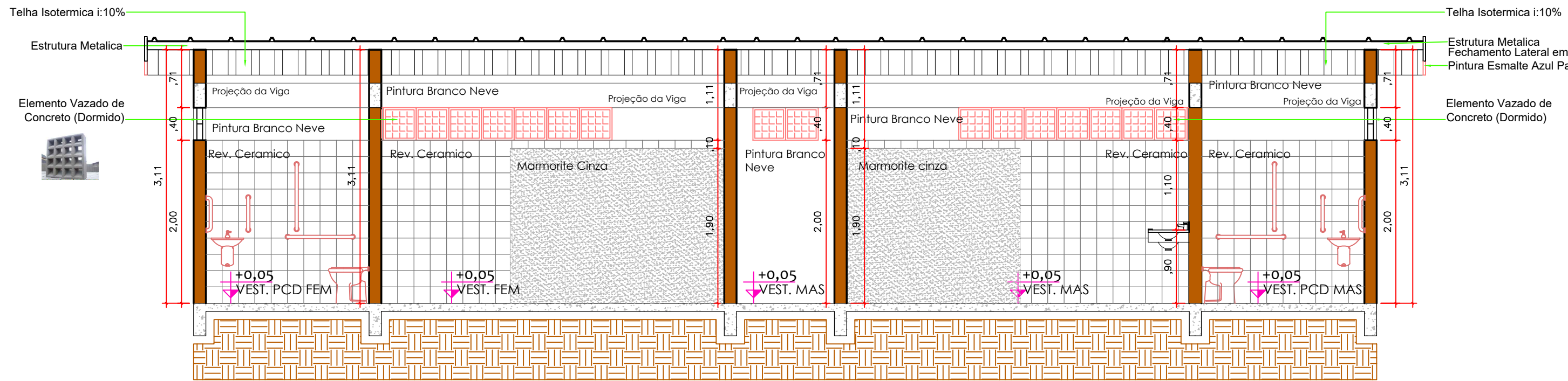

		QUADRO DE ACABAMENTOS - VESTIÁRIO				
		PISO	PAREDES	ESQUADRIAS	TETO	OBSERVAÇÕES
		GRANILITE	LAJATO DE CONCRETO	PAREDES INTERNAS	ESQUADRIAS	OBSERVAÇÕES
VESTIÁRIO	VESTIÁRIO FEM					
	VESTIÁRIO MAS					
	VEST PCD FEM E MAS					
	CIRCULAÇÃO					
	DEPOSITO ESPORTIVO					

11. Corte AA
Esc:1/50

15. Corte BB
Esc:1/50

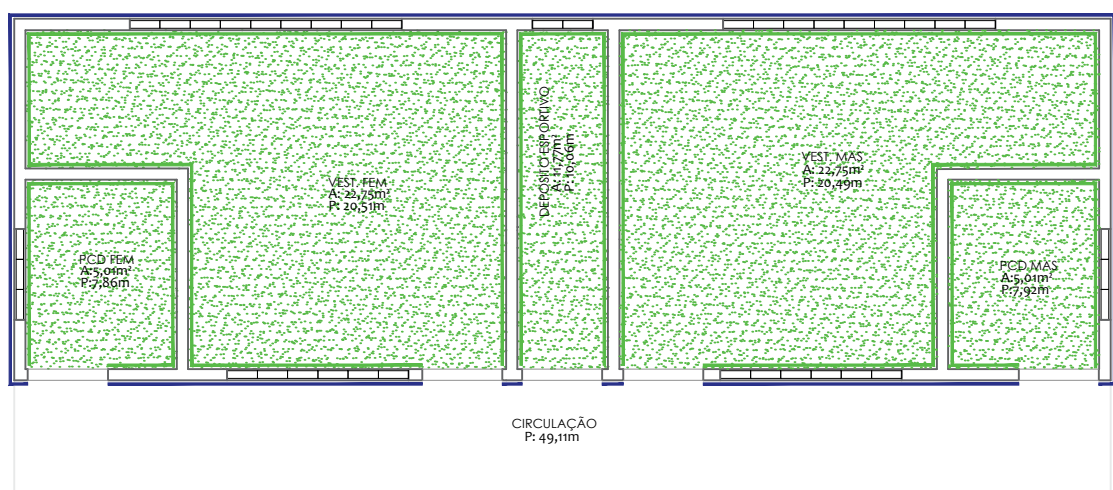
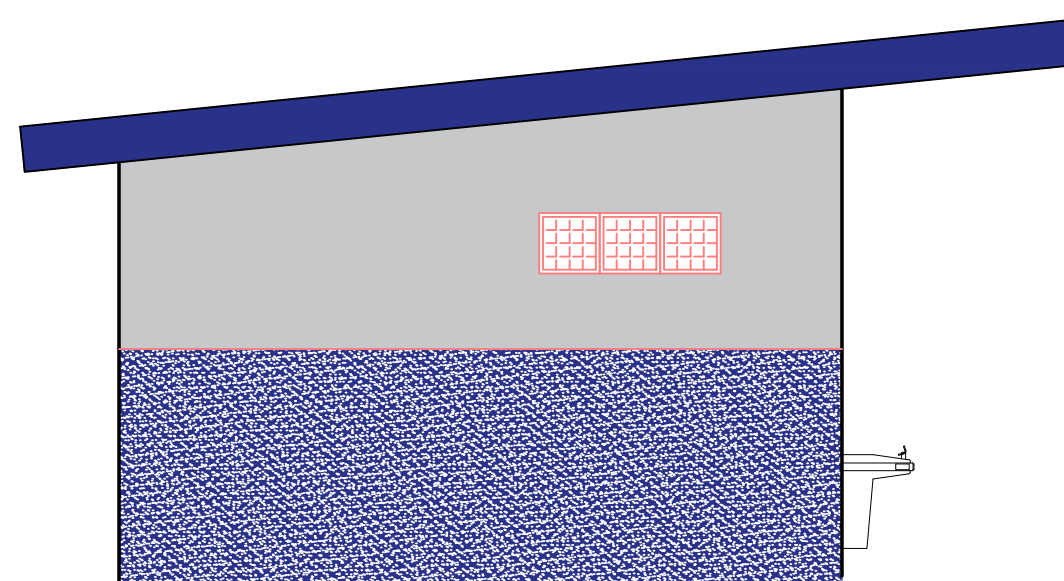
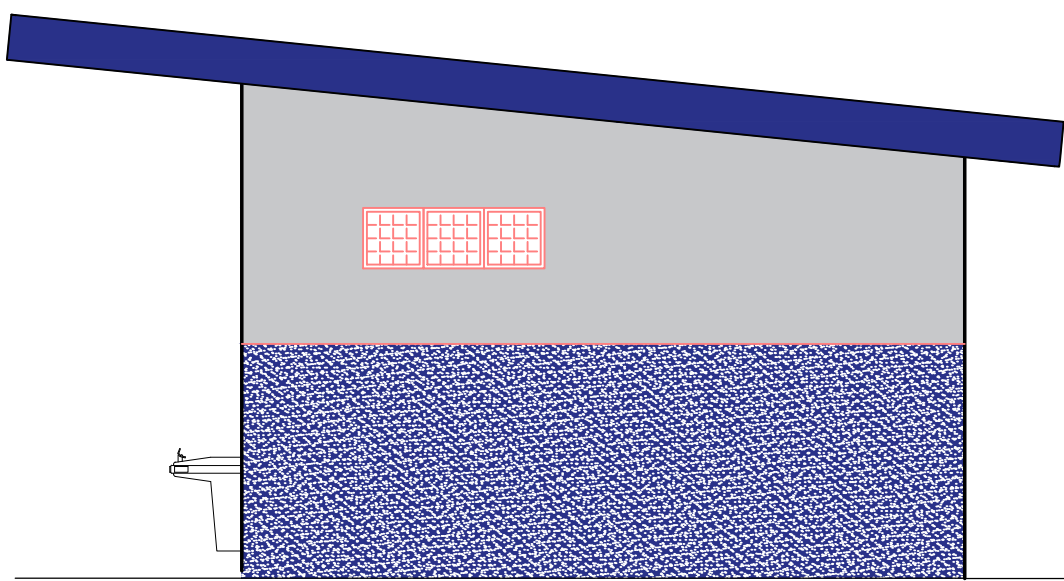
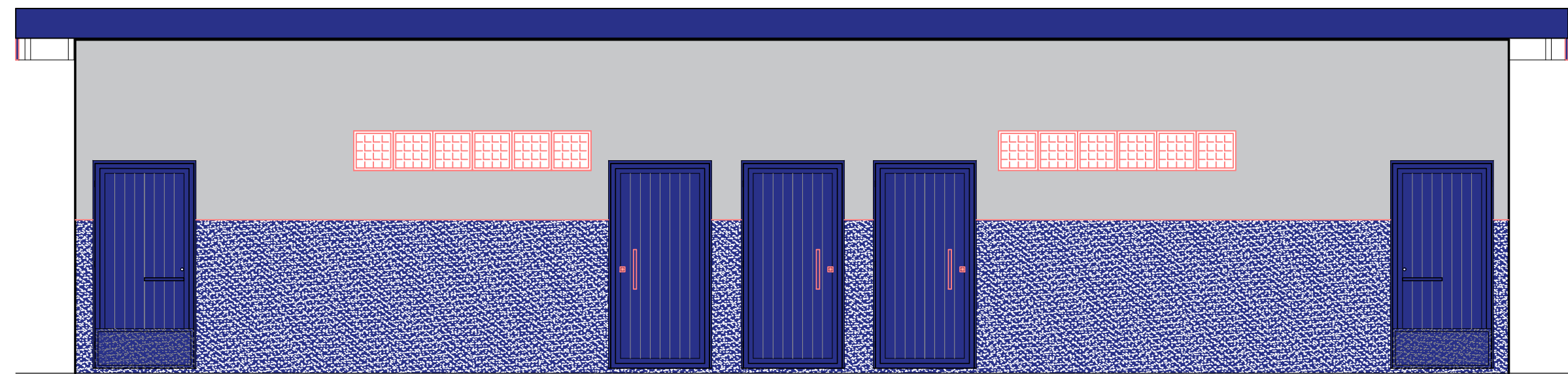

LEGENDA- IMPERMEABILIZAÇÃO	
	PISO
	PERIMETRO INTERNO
	PERIMETRO EXTERNO

18. ÁREA A IMPERMEABILIZAR
Esc:1/100

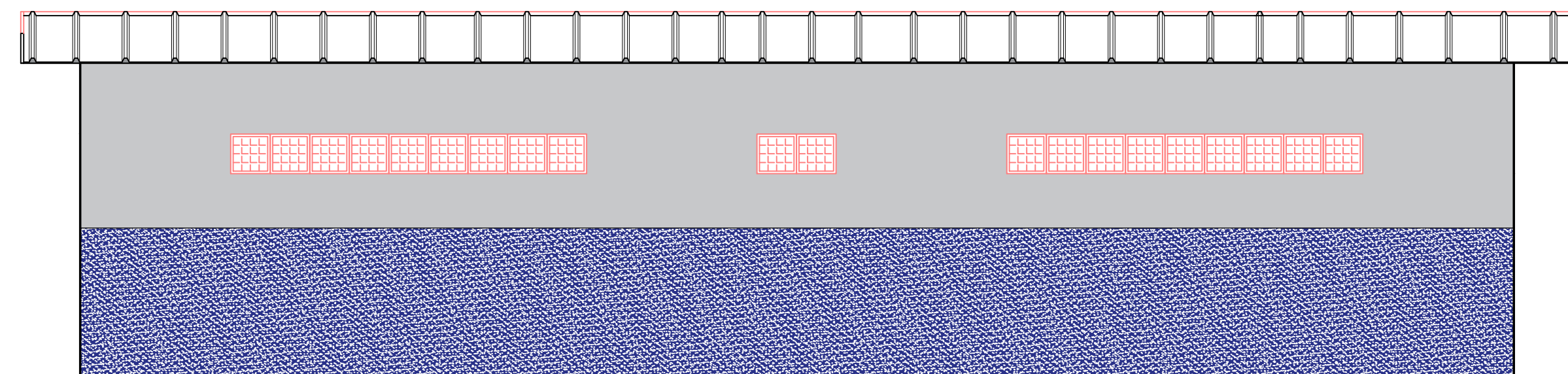

13. Fachada Posterior
Esc:1/50

Aprovação/Autentificações:

SERVIÇO PÚBLICO ESTADO DO MATO GROSSO	
Cliente:	
Prefeitura Municipal de PARANAÍTA PREFEITURA MUNICIPAL DE PARANAÍTA Rua Alceu Rossi, s/n - centro - 78590-000 Telefone: (65) 9 - 39633308 - (65) 9-36518696 CNPJ: 03.239.043/0001-12	
OSMAR ANTONIO MOREIRA PREFEITO MUNICIPAL	
Autor do Projeto/Responsavel Tecnico:	
 A O DE SOUSA EIRELI - ME Tv. do Paredis, 28 - Centro, Colider - MT - 78500-000 Telefone: (65) 9 - 39633308 - (65) 9-36518696 CNPJ: 17.787.272/0001-86	
ALEX OSCAR DE SOUSA ENGENHEIRO CIVIL CREA/PR-141259/D	
Tipo de Obra: Institucional	
Modalidade: Infraestrutura Urbana	
DADOS DA OBRA	
Objeto de contrato: CONSTRUÇÃO DO COMPLEXO EDUCACIONAL DA ESCOLA ESTADUAL JOÃO PAULO I.	
Endereço da obra: RUA 302, LOTE LE46 E LOTE LPE304, SETOR DE SERVIÇOS CEP: 78.590-00, PARANAÍTA-MT.	
Coordenada: 10°48'18.25"S 55°27'24.84"O	
ASSUNTO DE PROJETO	
ARQUITETÔNICO QUADRA E VESTIARIOS	
Conteúdo:	
• PLANTA BAIXA • FACHADA PRINCIPAL • PLANTA DE COBERTURA	
• CORTES • DET. PINTURA	
Quadro de Áreas/Legenda:	
ÁREA DO TERRENO: 16.450,00m²	
BOLO ESCOLAR À CONSTRUIR: 4.842,86m²	
QUADRA POLIESPORTIVA A CONSTRUIR: 654,02m²	
VESTIARIOS A CONSTRUIR: 69,77m²	
TOTAL DE ÁREA A CONSTRUIR: 5.566,65m²	
REV: 0	
DATA: Julho/2022.	
ESCALA: INDICADA	
NOMECLATURA: ARQ.	
FOLHA: 03/09	